

Qu'est ce que la Médiation Animale (Zoothérapie) ?

C'est une activité qui s'exerce sous forme individuelle ou de groupe, à l'aide d'un animal familier, soigneusement sélectionné et entraîné, introduit par un intervenant qualifié dans l'environnement immédiat d'une personne chez qui l'on cherche à susciter des réactions visant à maintenir ou à améliorer son potentiel cognitif, physique, psychosocial ou affectif.

*La Zoothérapie est une médiation par l'animal. L'animal est un « facilitateur » de la relation.*



*Objectif principal :  
Mieux être !*

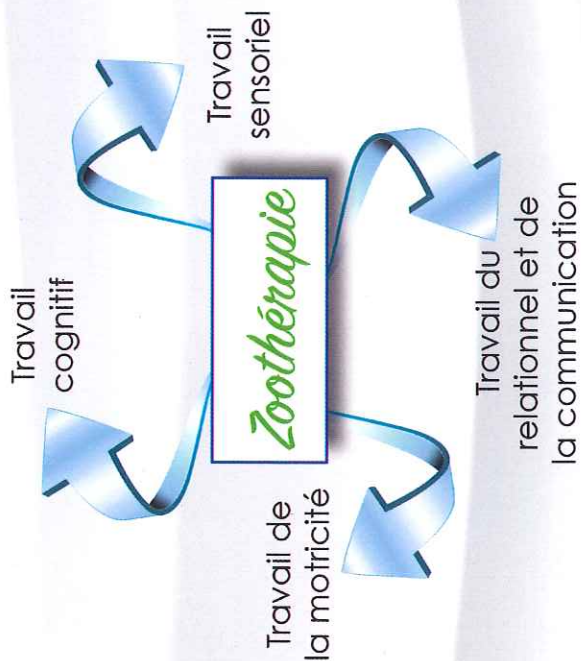

Moyens utilisés en médiation par l'animal :

- Les animaux (chevaux, lapins, ânes...).
- Ethologie (étude des comportements).
- Outils d'aide à la communication bienveillante (PNL, CNV...).
- Pédagogies adaptées, individualisées et bienveillantes.
- Pour les personnes avec autisme utilisation de méthodes cognitivo-comportementales (TEACCH, PECS...).
- Matériels éducatifs.
- Sophrologie.



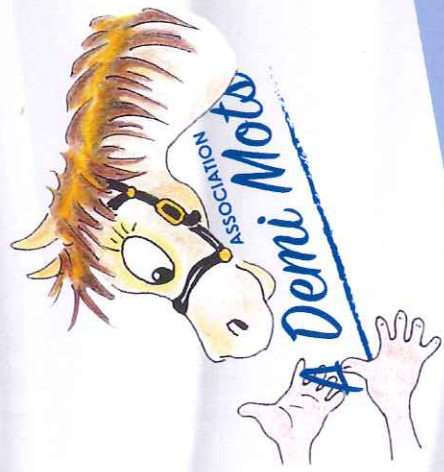

La médiation animale bienveillante.



Votre centre de médiation par l'animal et sophrologie

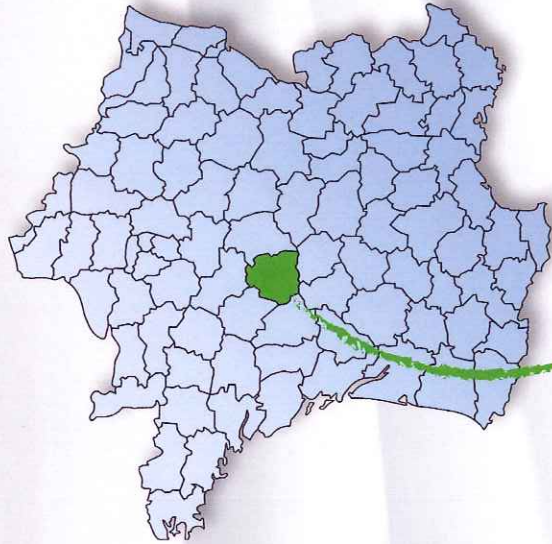
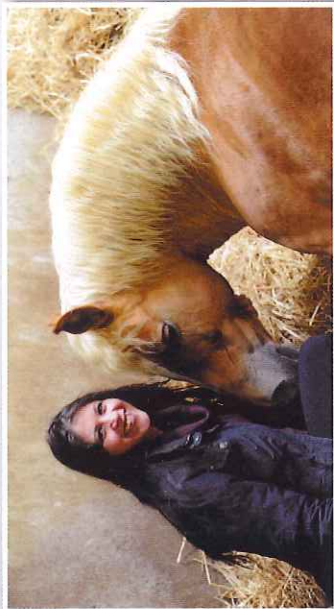

**Isabelle Mathieux**

La corne 36230 - Montipouret

Tél. 06 84 98 85 09

taimiotisabelle@yahoo.fr

[www.meditation-animale36.simplesite.com](http://www.meditation-animale36.simplesite.com)



Méditation par l'animal :  
Activité au centre ou itinérante.

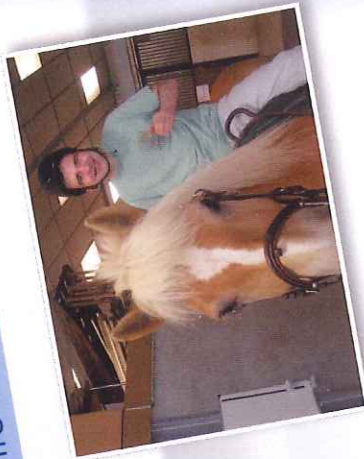

Cabinet de sophrologie pour  
apaiser vos maux.



Membre adhérent

Chambre Syndicale de la Sophrologie

